SUNDHÖLL REYKJAVÍKUR

þar sem fortíð og framtíð renna saman...

Sundhöll Reykjavíkur
Hönnunarsamkeppni um viðbyggingu og útisundlaug

Tillaga þessa gerir ráð fyrir því að vinna með sérstöku og sekenni Sundhallar Reykjavíkur og því að bæta virðingu fyrir byggingunni, sem og Austurvelli og sirkensnum hennar, á sama tíma og hugmyndafræði og rekstrar hennar er upptekinn og sett í samhengi við hina nýju þjónustuþörfi viðbyggingarinnar. Full áherslu var til trúfunar þessarar mælu byggingar í borgarumhverfinu og því fullt aðlaðs til að vinna með hana á þann hátt sem gæti eitt nýtingu hennar sem sundlaugar meðborgarbua um ókomna framtíð. Inná er vísa upplifun af því að vera gestur Sundhallar Reykjavíkur, og annarskonar en annars sundlaugu á höfuðborgarsvæðinu. Tillaga þessa gengur út á að nýta þessa sekenni sem best og auðga upplifun gesta Sundahallarinnar, með þeim karakteraeinkennum sem hún býður upp á og finnast ekki annarstaðar.

Hugmyndafræði tillögunnar stýfur þannig við núverandi byggingu, sem að hetum þeirí gerð með því að eyggja hvorki á hina þekktu hönnun Guðjóns Samúelssonar né sjónrænna viðfortanmar og umhverfis, né valda óþarfaþægi í nýrækna á milli eldri byggingarinnar og þeirrar nýju. Er það gert með því að gera útit nýbyggingarinnar sem bakgrunn fyrir hina sérstöku nýju byggingu sem fylgt hefur hólfuðkvorgarbaum í nær alla ástaðg. Ehrsave er að þrua fengið á sérsenin náttúru, þar sem stuðaberg myndar hluta af áðgnd kuður - og austurhlíð hússins, en einnig að innrýnum útsýnisleiðir, um „hlíð" sem myndar nærsinbrauð og hefi í kríaskaðug. Þrek hinnar nýju þjónustubyggingar yrði gras vaxið og er tosa á „hlíðt" kríaskaðugar. Að öðru leit er rauð efte mæðt að hafa hina nýju byggingu létta og gæ mótel efte aðal áherslandrit hennar að Austurvelli. Gerðarlir þessar eru gerðir til að skapa andstæðu við og til stuðnings við hina hvítu fleti forgrunnsins, sem er hin eldri bygging, en nýbyggingin er einnig dregin inn á nærinn til að sýna eldri byggingunni að vera í forgrunni þessa megin útis hennar. Karakteraeinkenni úr hinni leiðsnau náttúru eru einnig fleirrí inn í borgarmyndina og upplifun gesta hinnar nýju viðbótar á þjónustu Sundahallarinnar þannig tengd náttúru Íslands.

Til að viðhalda virðulelka og festu hinnar gömlu byggingar, nýtoum vé aðkomu gesta að Sundhöllinni áfram um aðalstyr og mótoku hússins að Austurvelli, þó mögueg tenging gæti einnig orðið beint um hina nýju viðbyggingu. Mótaka er staðsett eftirt, en nýtt aðgæm opnast inn af henni í nýbyggingunni með veitingaaðstöðu og í framtíðinni af henni mótaka fyrir baðstofu í kjallara. Veitingaaðstaðan er hugsuð sem lítil kaffistofa, „juice" og smáréttarétt „smoothie" bar með útsýni veitingum

Tillagan hugar einnig að því með hvaða hætti best er stuð við sekenni í nýlegu núverandi byggingar. Til viðbótar við búningsklefana, er aðalsæmerni hennar er hið stórkengjaga rýmis um laugina sjálfa. Tillagan gerir því ráð fyrir að einungis verði fæar sundbraut utanhúss og innur þjónusta því aukin sem snýr að því að nýtta þessa sér vera í og við vatn, bæði vé lek en ekki síður sólkum. Þrenng teljum vé að gert sé með úr þeim upplifun af hermaeiku Sundhöll Reykjavíkur.

Búningsklefar eldri byggingar verfa áfram aðal-búningsklefar Sundhallarinnar. Einstaeingaklefarnir og upplifun gesta af þeim haldi sér, en fjölmennaklefar endurnýjaðir. Aðgengi verði bætt, þarnig að allir geti nýtt aðstaðuna og komist leðar innar. Stuttur verði laglærdar og lyftum komið fyrir þarnig að þeir sem eiga erfitt um vik, geti nýtt hedni hæðna einnig. Bæði kæta- og kvennaklefar yrðu þarnig endurbættir og aðstaða kvenna stækkuð nokkuð, laglærd og bætt

ÍÞ. - búningsklefar
ÁÐKOMA
Garður
Gróðurhús
Geymsla
Vatnsrými
Gufa
Kaffi
Sundlaugarbar
Vatnsrými
Vatnsrými
Vatnsrými

AFSTÖÐUMYND

FLÆÐI GESTA UM BYGGINGUNA
- Rautt, konur - Blátt, karlar.

Efri hæð

FLÆÐI BÆJSTOFUGESTA OG STARFSMANNA
- Appelsínugult, þjónusta - Brúnt, starfsmenn.

Efri hæð

Neðri hæð

Neðri hæð

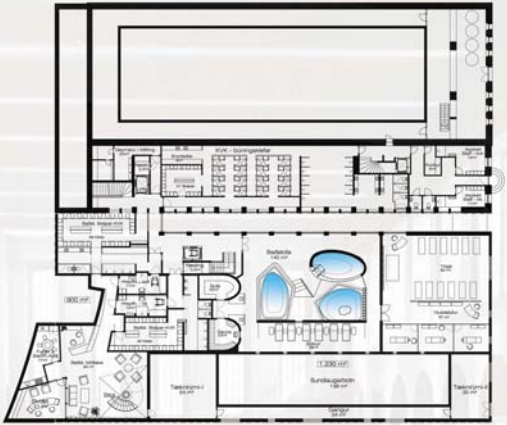
KVK - búningsklefar
Starfsm. / Hölling
Starfsm. / Hölling
Starfsm. / Hölling